

## Highlights

- Rechnung/Mahnung als PDF
- Erfassung von Vorauszahlungen
- neues Cockpit mit Übersicht der Kennzahlen
- übergreifende Notiz
- Präfix bestimmt Behandlungsart
- Zusatzkennwort für Auswertungen
- direkte Suche einer Rechnung über die Nummer in der Rechnungsliste
- Speicherung der Sortierung in der Rechnungsliste
- individuelle Schriftart der Calcula Fenster
- Einführung des Basistarifs
- beschleunigter Druck von Kopien und 2. Serie
- Zusammenarbeit mit Internet Explorer 8, Windows 7
- Komplet überarbeitete Farbgestaltung mit besseren Kontrast
- Export von Patientendaten
- Löschen von Patientendaten zu denen keine Rechnung vorhanden ist.
- Belegpatienten bei Praxisärzten
- Regelwerk Zuschläge B, C

**Die Version 7 ist nun verfügbar. Calcula Version 7 bringt Ihnen viele neue Funktionen zur Arbeitserleichterung, zur Sicherheit der Daten und zur Anpassung an neue Technologien.**

**Was können sie von Calcula Version 7 erwarten? Hier finden Sie eine kurze Zusammenfassung. Genaueres erfahren Sie im neuen Handbuch.**

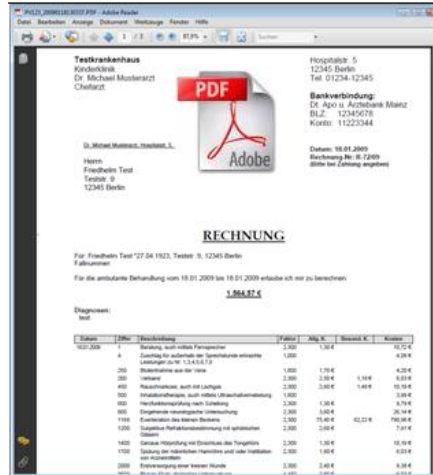

## Rechnung/Mahnung als PDF

Bei jedem Rechnungs- oder Mahnungsdruck kann automatisch eine PDF-Datei als Kopie Ihres Ausdrucks abgelegt werden. Diese Dateien können Sie mit dem Acrobat Reader unabhängig von Calcula öffnen und drucken. Die Datei ist ein genaues Abbild der verschickten Rechnung.

Zum Lesen der PDF-Dateien kann ein Passwort eingerichtet werden, damit Ihre Patientendaten geschützt sind.

Diese Funktion ist standardmäßig deaktiviert. Wir empfehlen Ihnen, diese unter dem Menü Optionen / Import+Export einzuschalten.



## Neues Layout

Die Farbgestaltung in den Fenstern wird Ihnen angenehmer erscheinen. Wir haben uns für einen bläulichen Hintergrund entschieden, der in Kombination mit der individuellen Schriftenwahl die Lesbarkeit verbessert.

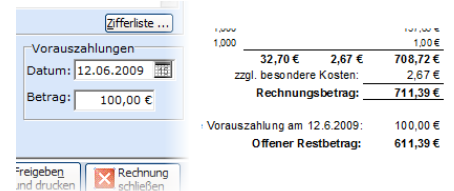

## Vorauszahlungen

Erhalten Sie von Ihren Patienten manchmal eine Vorauszahlung? Diese können Sie nun zur Rechnung erfassen und in Ihrer Zahlungsaufforderung wird die Vorauszahlung automatisch berücksichtigt.

Sie können dieses unter Optionen / Rechnung konfigurieren oder ausschalten.

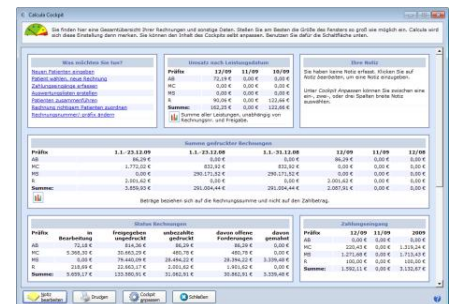

## Umsätze schnell im Blick

Möchten Sie auf einen Blick sehen, wie sich Ihre Patienten- und Umsatzzahlen entwickeln? Wollen Sie mit nur einem Klick mit der Patienten-/Rechnungserfassung beginnen?

Das neue **Cockpit** ist die Lösung. Als Startfenster konfiguriert haben Sie alles im Blick, wie z.B. Ihre Umsätze im laufenden und vorherigen Jahr, getrennt nach Präfix.

Und Sie springen sofort in die am häufigsten verwendeten Funktionen.

Die neue globale Notiz wird im Cockpit ebenfalls angezeigt.

## Regelwerk: Zuschlag B,C

Das Regelwerk wurde erweitert. Die Zuschläge B und C werden nun automatisch eingefügt, wenn Sie zu der Leistung die Uhrzeit eingeben.

Sie können die Prüfung unter Optionen / Regelwerk ausschalten.

Kunden mit Pflegevertrag oder Mietkunden erhalten Version 7 kostenfrei.

Herausgeber:  
**CALCULA GMBH**  
 Gröninger Str. 86  
 71254 Ditzingen  
 Tel. 07156 951556  
 Email: info@calcula.de

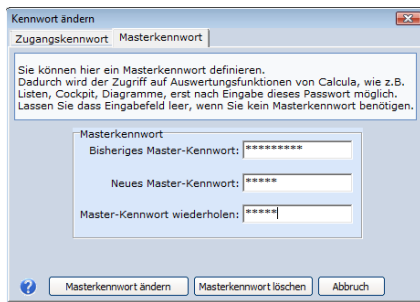

## Schutz Ihrer Umsatzzahlen

Zusätzlich zum bisherigen Passwortschutz, können Sie nun ein Masterkennwort vergeben. Nur mit diesem können Sie dann auf die Auswertungslisten, Diagramme und Sonderauswertungen zugreifen.

So kann eine andere Person die Rechnungen erfassen und buchen, und nur Sie haben Zugriff auf Ihre Umsätze.

Sie finden die Einrichtung unter Extras / Kennwort ändern...

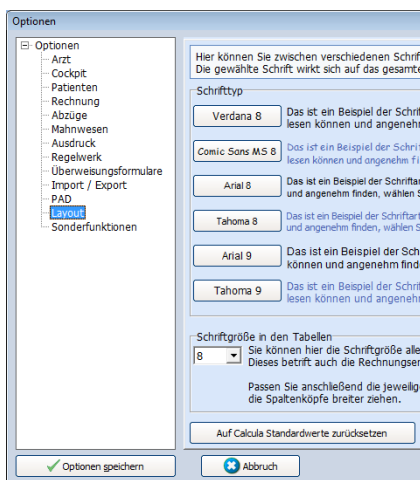

## Bessere Lesbarkeit ist individuell

Wir haben Kunden befragt, welche Schriftart in den Eingabemasken für sie am angenehmsten ist. Es stellte sich heraus, dass dies unterschiedlich gesehen wird. Nun können Sie mit 6 verschiedenen Schriften Calcua für sich optimal einstellen.

Sie finden dieses unter Optionen / Layout.

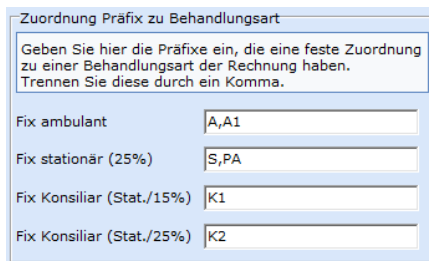

## Präfix bestimmt Behandlungsart

Ihr Rechnungspräfix kann nun bestimmen, ob eine Rechnung ambulant, stationär oder ein Konsil ist. Zwei Klicks gespart. Keine Fehleingaben mehr.

Die Konfiguration ist – wie in der Maske sichtbar – leicht gemacht. Sie finden dieses unter Optionen / Rechnung.

*Einfacher.*

## Neue Funktionen in der Rechnungsliste

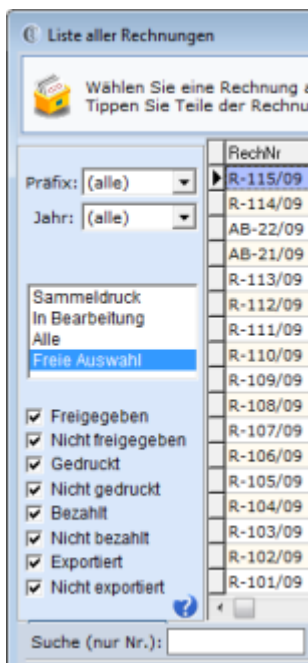

In der Rechnungsliste ist ein neuer Filter „Jahr“ verfügbar. Über diesen kann die Liste der Rechnungen eingeschränkt werden. Sie können jetzt auch direkt eine Rechnung über die Rechnungsnummer auswählen. Dafür wurde ein Suchfeld eingeführt. Sobald ein Teil der Rechnungsnummer eingegeben wird (auch wenn Sie nicht im Suchfeld sind), wird die Liste gefiltert, ähnlich wie beim Zahlungseingang.

Die Sortierung der Spalten in der Rechnungsliste wird gespeichert und beim nächsten Aufruf direkt durchgeführt. Ein lokales Menü mit den häufigsten Funktionen und Sonderfunktionen ist mit einem Klick mit der rechten Maustaste verfügbar.

## Patientendaten weiterverwenden?

Benötigen Sie Ihre Patientendaten in einer anderen Software?

Eine neue Funktion hilft Ihnen die Daten zu exportieren, so dass Sie diese woanders wiederverwenden können.

Diese Funktion kann z.B. alle Patientendaten, zu denen eine Rechnung im aktuellen Jahr existiert, exportieren. Sie können dann z.B. mit Microsoft Word einen Serienbrief erstellen und diese Datei als Steuerdatei verwenden.

Die Funktion finden Sie unter Patient / Patienten exportieren.

Wir können auch Patientendaten von externen Programmen übernehmen. Sprechen Sie uns für eine individuelle Schnittstelle an.

*Offener.*

## Patientendaten löschen

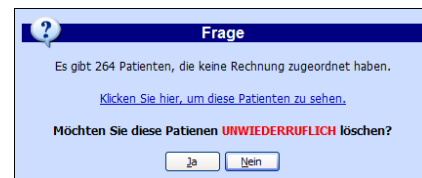

Zur Bereinigung der Datenbank können die Patientenstammdaten von allen Patienten ohne Rechnungen in einem Schritt gelöscht werden. Vorher können Sie sich anschauen, welche Patienten betroffen sind.

Sie finden diese Funktion unter Patient / Patienten ohne Rechnungen löschen.

## Belegpatienten



Ein neuer Arzt-Typ „Praxis mit stationär“ steht in den Optionen zur Verfügung, so dass für Belegpatienten bei Praxisärzten nicht mehr auf „Krankenhaus“ umgeschaltet werden muss. Bei der Rechnungseingabe können Sie dann stationäre Konsil-Rechnungen mit 15% Abzug eingeben.

Den Arzt-Typ tragen Sie unter Optionen / Arzt ein.

## Basistarif

Mit dem Update wird eine neue Kasse „BASIS“ eingeführt. Dies ist der von den Krankenkassen festgelegte Basistarif. Mit dem Basistarif erfolgt die Abrechnung Ärztlich mit Faktor 1,8, Technisch mit 1,38 und Labor mit 1,16.

---

## Feiertage für 2009-2011

Mit dem Update werden alle bundeseinheitliche Feiertage für die Jahre 2009 bis 2011 nachgetragen.

---

## Analogziffern

Calcula folgt den Vorgaben der Bundesärztekammer und setzt im Beschreibungstext der referenzierten GOÄ-Ziffer automatisch „,“ entsprechend § 6 (2) GOÄ Ziffer xx, hinter den Text.

---

## Drucker für 2.te Serie

Für den Druck der 2.ten Serie (Rechnungsdruck) kann jetzt ein individueller Drucker oder ein anderer Schacht verwendet werden. So können Sie z.B. dünneres Papier für die Kopien verwenden. (Optionen / Ausdruck).

Der Ausdruck der 2. Kopie erfolgt jetzt schneller als bisher.

---

## Individueller Duplikattext

Calcula druckt bei Duplikaten das Wort „Duplikat“ am linken Rand. Sie können nun selbst definieren, welches Wort bei Kopien gedruckt werden soll. (Optionen / Ausdruck)

---

## Druckvorschau Fenster

Alle Druckvorschau Fenster (Rechnungen, Listen, Formulare) lassen sich nun, wie alle anderen Fenster in Calcula, mit der Taste ESC schließen.

---

## PAD Import und Export

Calcula's PAD-Modul wurde erweitert. Es ist jetzt zu mehr Abrechnungssystemen kompatibler. Dieses Modul wird zum Datenaustausch mit Verrechnungsstellen benötigt.

---

## Ausdruck ambulanter Rechnungen

Wenn Sie bisher als Krankenhausarzt eine ambulante Rechnung gedruckt hatten und keine DKG/NT-Lizenz hatten, wurden trotzdem Spalten für die möglichen Sachkosten angezeigt. Nun wird in diesem Fall die gleiche Vorlage verwendet wie bei einer Praxis. Dadurch werden Ihre Rechnungen kürzer.

Wenn Sie eine frühere Rechnung nachdrucken, kann es jetzt dazu kommen, dass das Layout der Rechnungen nicht mehr identisch zum ersten Druck ist, da die Spalten nicht mehr vorhanden sind.

---

## Platzhalter

Im Zuge der Erweiterungen sind neue Platzhalter ergänzt worden:

**@BETRAG\_AUSLAGEN:** Die in der Rechnungssumme @BETRAG enthaltenen Auslagen.

**@BETRAG\_OHNE\_AUSLAGEN:** Der Rechnungsbetrag @BETRAG abzüglich der Auslagen aus @BETRAG\_AUSLAGEN.

**@RNR05:** Rechnungsnummer, füllt den Nummernteil mit bis zu vier 0 auf, z.B. R-00012/10

**@VORAUSZAHLUNGREST:** Verbleibender Rechnungsbetrag (offene Forderungen), zu Verwenden in Quittung, Rechnungsende und Überweisung

**@VORAUSZAHLUNG:** Vorauszahlungsbetrag, 0 wenn keine Vorauszahlung

**@VORAUSZAHLUNGSDATUM:** Datum der Vorauszahlung

Wenn Sie die Vorauszahlungsfunktion nutzen wollen, sollten Sie in ihrer Vorlage „Rechnungsende“, den Platzhalter @BETRAG durch den neuen Platzhalter @VORAUSZAHLUNGREST ersetzen.

---

## Mandantenversion

Arztnummern werden jetzt verwaltet und können als Präfix verwendet werden.

Die Suche nach Mandanten wurde erweitert.

Die Sortierung nach Mandanten wird zum nächsten Aufruf gespeichert.

Eine Änderung in der Lizenzierung eines Mandanten kann jetzt durch Sie in der Lizenzierungsmaske erfolgen.

---

## Sie benötigen mehr?

Vermissen Sie etwas in Calcula, das Ihre Arbeit erleichtern würde?

Wir können auf Sie zugeschnittene Informationsblöcke im Cockpit erzeugen, Ihre Auswertungslisten generieren und sogar Schnittstellen mit Patientendatenübernahme von einem externen System realisieren.

Sprechen Sie uns an. In der Regel können wir Wünsche kurzfristig und kostengünstig realisieren.

## WIR WÜNSCHEN IHNEN EIN ERFOLGREICHES NEUES JAHR 2010!

Ihr Calcula Team

Alfonso Sanz & Renas Rechid